

2-Zimmer-Wohnung Nr. 1 EG im Haus 10 Sophie-Scholl-Str. 6

Barrierefrei in Anlehnung an DIN 18040-2

Abstellr.	ca.	1,86 m ²
Bad	ca.	6,67 m ²
Diele	ca.	10,07 m ²
Küche	ca.	7,03 m ²
Schlafen	ca.	15,11 m ²
WC	ca.	2,56 m ²
Wohnen/Essen	ca.	21,28 m ²
Terrasse (50%)	ca.	3,55 m ²
Gesamt	ca.	68,13 m²



M 1:100



Die Ausstattung der Wohnung ist exemplarisch und dient nur der Veranschaulichung. Die Verlegerichtung der Bodenbeläge ist nicht verbindlich und kann in der Ausführung abweichen.

2-Zimmer-Wohnung Nr. 14 EG im Haus 12 Sophie-Scholl-Str. 14

*Gleicher Grundriss wie
Wohnung Nr. 34

Barrierefrei in Anlehnung an DIN 18040-2

Abstellr.	ca.	1,52 m ²
Bad	ca.	6,38 m ²
Diele	ca.	5,54 m ²
Küche	ca.	5,12 m ²
Schlafen	ca.	14,50 m ²
Wohnen/Essen	ca.	21,66 m ²
Terrasse (50%)	ca.	4,58 m ²
Gesamt	ca.	59,30 m²



M 1:100



Die Ausstattung der Wohnung ist exemplarisch und dient nur der Veranschaulichung. Die Verlegerichtung der Bodenbeläge ist nicht verbindlich und kann in der Ausführung abweichen.

*Hinweis: Haus- und Stockwerkslage variieren, geringfügige Abweichungen in der Wohnfläche sind möglich.

2-Zimmer-Wohnung Nr. 16
EG im Haus 12
Sophie-Scholl-Str. 14

*Gleicher Grundriss wie
Wohnung Nr. 36

Barrierearm

Bad	ca.	4,76 m ²
Diele	ca.	5,69 m ²
Schlafen	ca.	10,24 m ²
Wohnen/Essen/Kochen	ca.	20,54 m ²
Terrasse (50%)	ca.	5,09 m ²
Gesamt	ca.	46,32 m²

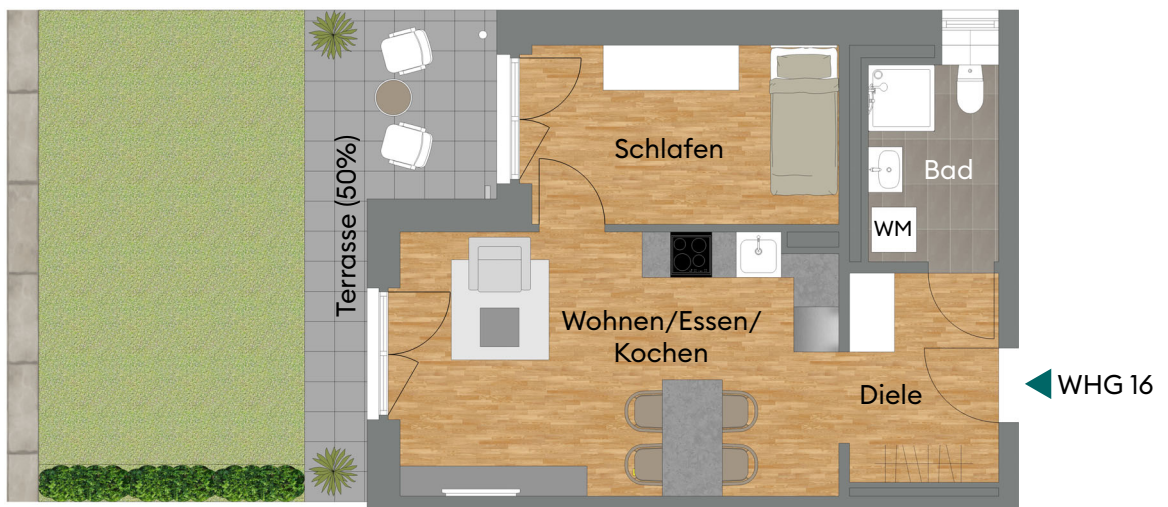

M 1:100



Die Ausstattung der Wohnung ist exemplarisch und dient nur der Veranschaulichung. Die Verlegerichtung der Bodenbeläge ist nicht verbindlich und kann in der Ausführung abweichen.

*Hinweis: Haus- und Stockwerkslage variieren, geringfügige Abweichungen in der Wohnfläche sind möglich.

2-Zimmer-Wohnung Nr. 17
1. OG im Haus 12
Sophie-Scholl-Str. 14

*Gleicher Grundriss wie
Wohnung Nr. 37

Barrierefrei in Anlehnung an DIN 18040-2

Abstellr.	ca.	1,52 m ²
Bad	ca.	6,38 m ²
Diele	ca.	5,54 m ²
Küche	ca.	5,12 m ²
Schlafen	ca.	14,27 m ²
Wohnen/Essen	ca.	21,63 m ²
Balkon (50%)	ca.	4,25 m ²
Gesamt	ca.	58,71 m²

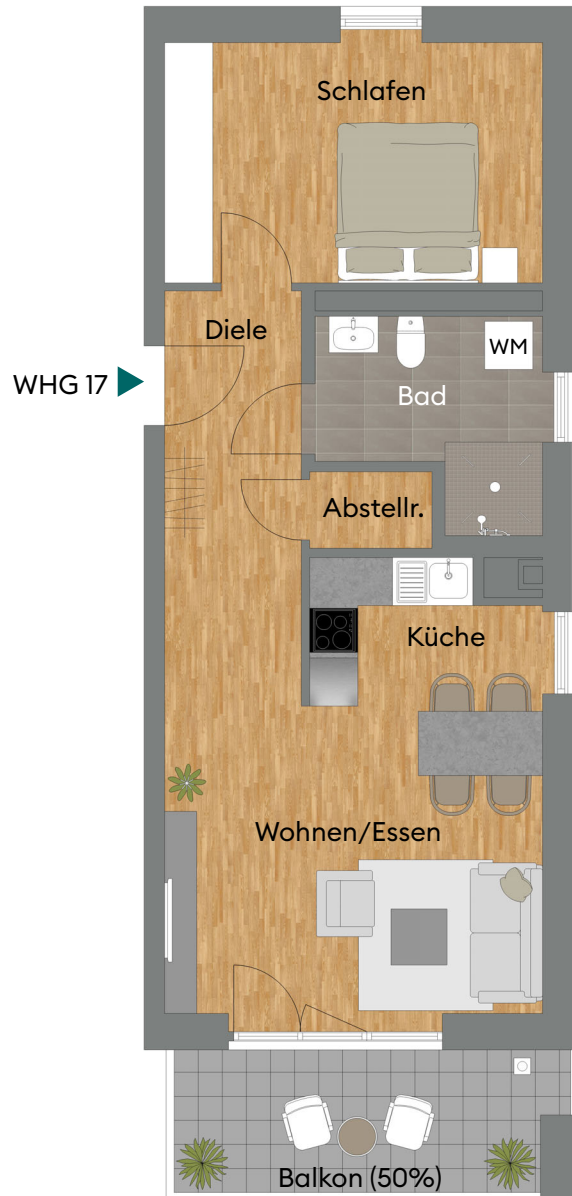

M 1:100



Die Ausstattung der Wohnung ist exemplarisch und dient nur der Veranschaulichung. Die Verlegerichtung der Bodenbeläge ist nicht verbindlich und kann in der Ausführung abweichen.

*Hinweis: Haus- und Stockwerkslage variieren, geringfügige Abweichungen in der Wohnfläche sind möglich.

2-Zimmer-Wohnung Nr. 19
1. OG im Haus 12
Sophie-Scholl-Str. 14

*Gleicher Grundriss wie
Wohnung Nr. 22, 24, 39, 42, 44

Barrierefrei in Anlehnung an DIN 18040-2

Bad	ca.	3,77 m ²
Diele	ca.	10,42 m ²
Küche	ca.	4,77 m ²
Schlafen	ca.	12,98 m ²
Wohnen/Essen	ca.	23,50 m ²
Balkon (50%)	ca.	4,76 m ²
Gesamt	ca.	60,20 m²

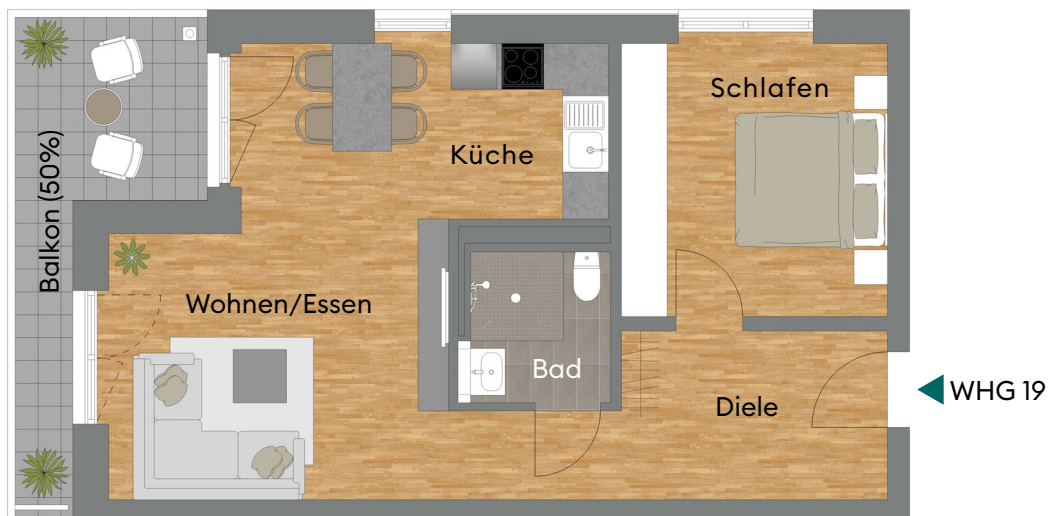

M 1:100



Die Ausstattung der Wohnung ist exemplarisch und dient nur der Veranschaulichung. Die Verlegerichtung der Bodenbeläge ist nicht verbindlich und kann in der Ausführung abweichen.

*Hinweis: Haus- und Stockwerkslage variieren, geringfügige Abweichungen in der Wohnfläche sind möglich.

2-Zimmer-Wohnung Nr. 26
EG im Haus 13
Sophie-Scholl-Str. 20

*Gleicher Grundriss wie
Wohnung Nr. 46

Barrierearm

Bad	ca.	6,11 m ²
Diele	ca.	3,39 m ²
Küche	ca.	4,06 m ²
Schlafen	ca.	10,61 m ²
Wohnen/Essen	ca.	18,73 m ²
Terrasse (50%)	ca.	3,50 m ²
Gesamt	ca.	46,40 m²



Die Ausstattung der Wohnung ist exemplarisch und dient nur der Veranschaulichung. Die Verlegerichtung der Bodenbeläge ist nicht verbindlich und kann in der Ausführung abweichen.

*Hinweis: Haus- und Stockwerkslage variieren, geringfügige Abweichungen in der Wohnfläche sind möglich.

2-Zimmer-Wohnung Nr. 29
1. OG im Haus 13
Sophie-Scholl-Str. 20

*Gleicher Grundriss wie
Wohnung Nr. 32, 49, 52

Barrierearm

Bad	ca.	6,11 m ²
Diele	ca.	3,39 m ²
Küche	ca.	4,06 m ²
Schlafen	ca.	10,61 m ²
Wohnen/Essen	ca.	18,73 m ²
Loggia (50%)	ca.	2,37 m ²
Gesamt	ca.	46,27 m ²



M 1:100



Die Ausstattung der Wohnung ist exemplarisch und dient nur der Veranschaulichung. Die Verlegerichtung der Bodenbeläge ist nicht verbindlich und kann in der Ausführung abweichen.

*Hinweis: Haus- und Stockwerkslage variieren, geringfügige Abweichungen in der Wohnfläche sind möglich.